

WEISE-DMS 2023 SERVICEPAKET 03/2023

Neue Features:

- Neue detaillierte Rechte in der Nutzerverwaltung

Weise-DMS	
<input type="checkbox"/>	Dokumente löschen (alle)
<input type="checkbox"/>	Dokumente löschen (eigene)
<input type="checkbox"/>	Dokumente umbenennen (alle)
<input type="checkbox"/>	Dokumente umbenennen (eigene)
<input type="checkbox"/>	Dokumente: Bearbeiter zuweisen (alle Dokumente)
<input type="checkbox"/>	Dokumente: Bearbeiter zuweisen (eigene Dokumente)
<input type="checkbox"/>	Dokumente: Details bearbeiten
<input type="checkbox"/>	Dokumente: Dokumentart ändern
<input type="checkbox"/>	Dokumente: Marker zuweisen (alle Dokumente)
<input type="checkbox"/>	Dokumente: Marker zuweisen (eigene Dokumente)
<input type="checkbox"/>	Dokumente: Projekte zuweisen (alle Dokumente)
<input type="checkbox"/>	Dokumente: Projekte zuweisen (eigene Dokumente)
<input type="checkbox"/>	Dokumente: Status manuell ändern (alle)
<input type="checkbox"/>	Dokumente: Status manuell ändern (eigene)
<input type="checkbox"/>	Dokumente: abspeichern und versenden (alle)
<input type="checkbox"/>	Dokumente: abspeichern und versenden (eigene)
<input type="checkbox"/>	Dokumente: anzeigen (alle)
<input type="checkbox"/>	Dokumente: anzeigen (eigene)
<input type="checkbox"/>	Dokumente: manuell hinzufügen
<input checked="" type="checkbox"/>	Konfigurieren: Dokumentarten
<input checked="" type="checkbox"/>	Konfigurieren: Dokumentstatus
<input type="checkbox"/>	Konfigurieren: Klassifizierung
<input type="checkbox"/>	Konfigurieren: Quellen
<input type="checkbox"/>	Konfigurieren: Workflows
<input type="checkbox"/>	Konfigurieren: Zusatzdatenfelder
<input type="checkbox"/>	Logins und Accounts verwalten
<input type="checkbox"/>	Quellen abrufen
<input type="checkbox"/>	Server und Lizenzen
<input type="checkbox"/>	Update-Konfiguration
<input type="checkbox"/>	Workflow durchführen (alle Dokumente)
<input type="checkbox"/>	Workflow durchführen (eigene Dokumente)

- Neue Rechte für die Berechtigungen pro Dokumentart

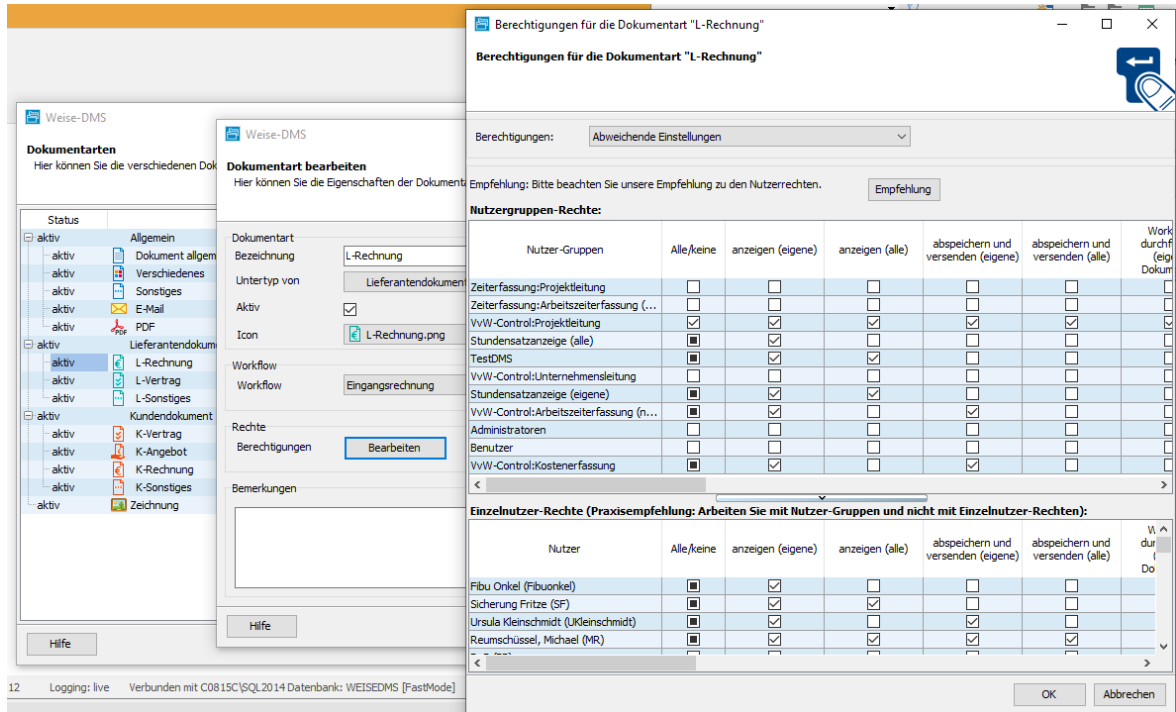

- Mehrfachauswahl in der Dokumentliste (mit Shift bzw. Strg)
- Mehrfachzuweisen von Projekten
- Versenden mehrerer Dokumente per E-Mail
- Speichern mehrerer Dokumente

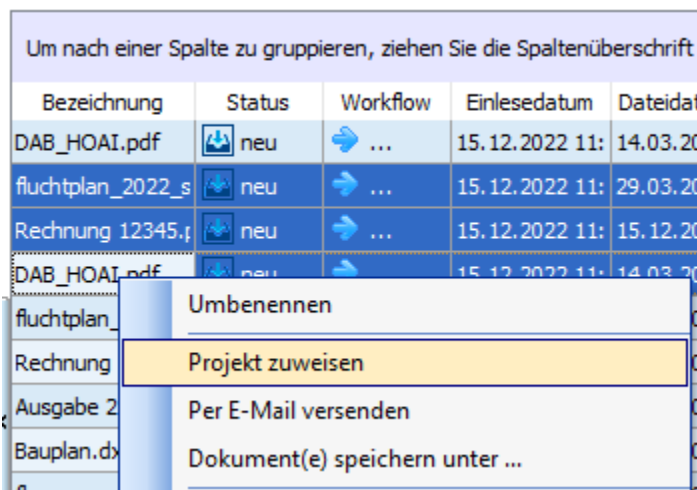

- Drag & Drop: Ziehen von Dateien aus dem Explorer auf das DMS
- Anbindung an Weise-CRM
- Eigene Zusatzfelder werden mit in der Tabelle angezeigt
- Es ist nach eigene Zusatzfeldern suchbar und sie sind als Filter speicherbar

Zusatzfeld	Wert von	Wert bis
Rechnungsbetrag	123,00 €	567,00 €
Rechnungsnummer		
Rechnungsdatum	01.03.2023	31.03.2023

lage	Größe	Rechnungsbetrag	Rechnungsnummer	Rechnungsdatum
...	69,49	150,01 €	23010150	31.01.2023
...		178,00 €	53984404	28.02.2023
...		404,60 €	RE204062	01.03.2023

Suche speichern ×

Suche speichern

Hier können Sie die Sucheinstellungen speichern.

Bezeichnung

Sichtbarkeit privat (nur für mich)
 öffentlich (für alle Nutzer)
Benutzen Sie öffentliche Suchen, um einheitliche Prozesse im Unternehmen zu unterstützen.

Zusammenfassung der Suchparameter
Zusatzfelder: Rechnungsbetrag: 123-567, Rechnungsdatum: 01.03.2023-31.03.2023

Bemerkungen

